GENÈVE terroir

— LA CARTE —

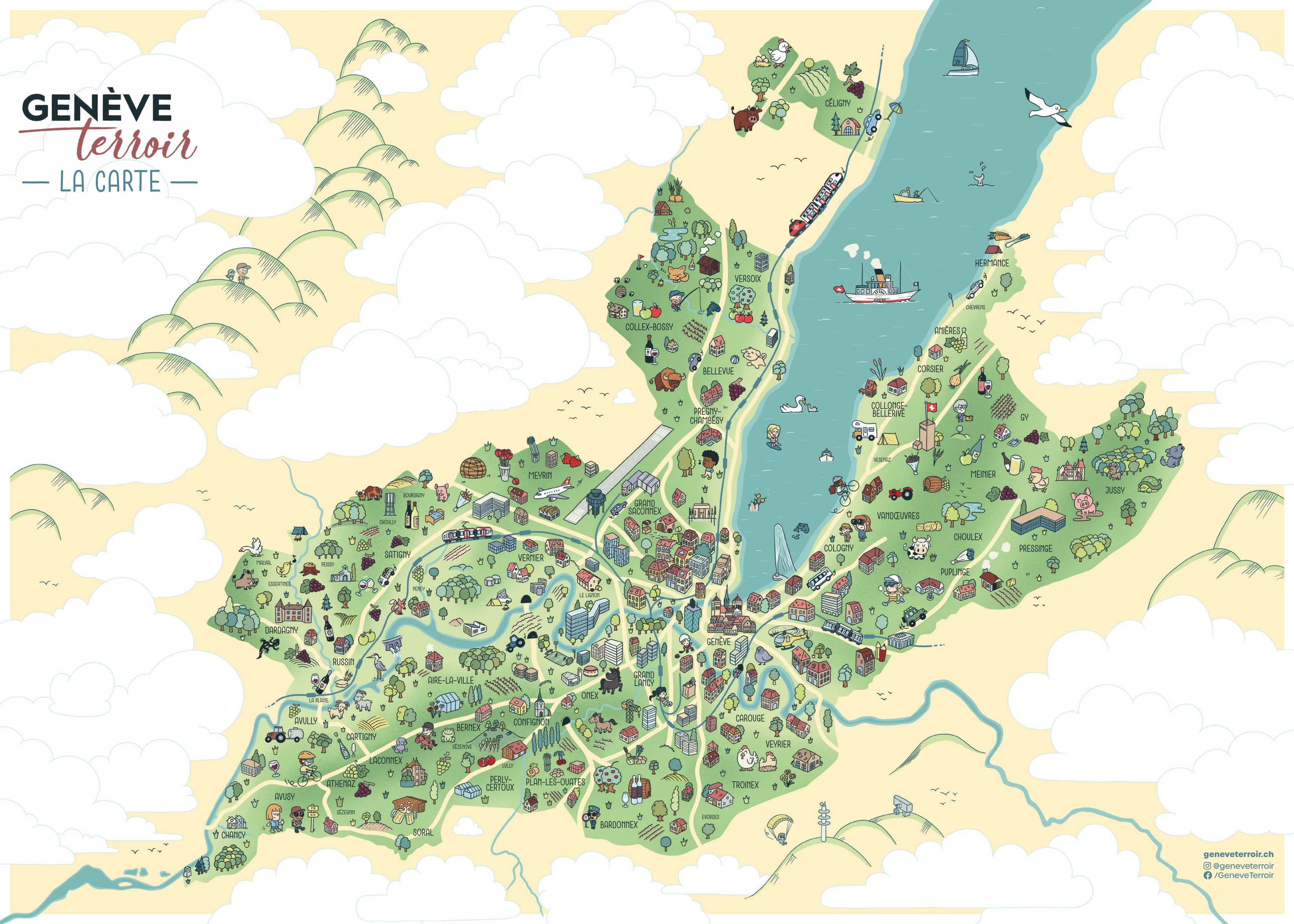

GENÈVE terroir

— LA CARTE —

Lorsqu'il est indiqué **ferme** sous l'exploitation, cela signifie que les produits vendus (vin, fruits, légumes et/ou viande) proviennent de cette exploitation.

Le terme **épicerie** englobe la vente de produits de différentes exploitations.

Quand un domaine propose un seul produit (vin, bière, miel, etc.) celui-ci est directement inscrit.

Les détails des produits des exploitations (lentilles, huiles, asperges, cerises, poulet, bison, etc.) se trouvent sur le site **geneveterroir.ch**.

Aire-la-Ville

Domaine d'Esize
Christophe Bosson
vin - épicerie
› esize.wordpress.com

L'Aérien
Jonathan Christin
vin
› 022 757 58 88

Anières

Domaine de la Côte d'Or
Gavillet et Fils
vin
› lacotedor.ch

Domaine des Ménades
Famille Jacquier
vin
› domaine-des-menades.ch

Domaine les Parcelles
Laurent Villard
vin
› lesparcelles.ch

Domaine Villard & Fils
Philippe et Sébastien Villard
vin
› vinsvillard.ch

Thierry et Gaëlle De Lafontaine
fleurs - arbres
› 079 617 42 96

Chevrens (Anières)

Domaine des Champs-Lingot
Tina et Claude-Alain Chollet
vin
› champs-lingot.ch

Avully

Domaine de la Printanière
Céline Dugerdil
vin
› laprintaniere.ch

Domaine du Courtil
Ernest Scherz
vin
› 022 756 28 74

Ferme Bieri
Famille Bieri
ferme - épicerie
› 078 882 51 28

Avusy

Domaine de Champlong
Famille Lauper
vin
› champlong.ch

Athenaz (Avusy)

Domaine des Graves
Famille Cadoux
vin - épicerie
› domainedesgraves.ch

Sezegnin (Avusy)

L'instant Roulotte
Elodie Buloz
gîte
› linstantroulotte.ch

Bardonnex

Domaine du Grangier
Aurélien Lacraz
vin
› 078 726 77 07

Evordes (Bardonnex)

Brasserie les Barbus
Thibaut et Jacques Sylvain, Florent Péguet
bière
› 078 733 18 48

Bellevue

Chabry Fleurs
Thierry Chabry
fleurs - arbres
› 022 774 10 87

Bernex

Christian Guyot
vin
› cave-guyot.ch

Domaine de Beauvent
Jérôme Cruz
vin
› domainedebeauvent.ch

Domaine de la Terre
Ophélie Baudit
ferme
› domainedelaterre.ch

Fondation Aigues-Vertes
ferme - épicerie
› aigues-vertes.ch

Panier bernesien
ferme - épicerie
› panierbernesien.ch

Pause Glace
June, Chiara et Thalissa Lazzarelli
glaces
› pauseglace.com

Pépinières Genevoises
Vincent Compagnon
fleurs - arbres
› pepinieres-genevoises.ch

Verger des Bois
Grégory Donzé
ferme
› 077 463 97 90

Patrick et Alain Duvernay
vin
› 079 453 51 57

Boucherie Graf
Liliane et Marc Graf
ferme - épicerie
› boucherie-graf-bernex.digitalone.site

Lully (Bernex)

Cave de Lully
Famille Charrière
vin
› 078 619 29 71

Cave des Oulaines
Famille Daniel Tremblet
ferme
› cave-des-oulaines.ch

Domaine de la République et Canton de Genève
Thierry Anet
vin
› ge.ch/dossier/vignoble-republique-canton-geneve

Domaine des Bonnettes
Dominique et Francesca Maigre
vin
› bonnettes.ch

Domaine des Curiades Dupraz et fils
Jacques, Christophe, Xavier et Antoine Dupraz
vin
› domaine-des-curiades.ch

Jaquenoud
ferme
› jaquenoudsa.ch

Marché de la Plaine du Loup
Muriel Brique
épicerie
› lemarchedelaplaineduloup.com

Mermoud Vignerons
Damien Mermoud
vin
› mermoud.ch

Sézenove (Bernex)

Cave de Sézenove
Bernard Bosseau
vin
› bbosseau.ch

Domaine des Grands-Buissons
Marc et Patrick Favre
vin
› grands-buissons.ch

Carouge

Brasserie l'Apaisée
Xavier Righetti
bière
› lapaisee.ch

L'épicerie du Marché
Antoine Bordier
épicerie
› epiceriedumarche.ch

Union Maraîchère de Genève (Carouge)
épicerie
› umg.ch

Cartigny

Chèvrerie du Champ Courbe
Georgette et André Gribi-Wible
ferme
› chevrerie.ch

Domaine de la Brunette, Gallay-fleurs
Pierre Gallay
ferme - épicerie
› gallay-fleurs.ch

Ferme Cocquio
Léonie Cocquio
ferme
› 079 349 02 48

Ferme Desbaillet
Blaise, Yves et Sylvie Desbaillet
viande
› 079 203 74 68

Céligny

Ferme la Pièce
Sandra et Florian Baudet
ferme - épicerie
› ferme-lapiece.ch

Le Clos de Céligny
Jérémy Schütz
vin
› le-clos-de-celigny.ch

Chancy

La grange
Anne et Arnaud Carrel
ferme
› 022 756 43 02

Choulex

Cave les Coudrays
Jacques Baudet
vin
› lescoudrays.ch

Chez la Simone
Stéphanie Jousson
épicerie
› chezlasimone.ch

Domaine de Cherre
Aloys Baudet
vin
› domainedecherre.ch

Domaine de Crêve-Coeur
Famille Rivollet
vin
› creve-coeur.ch

Domaine de Miolan
Bertrand Favre
vin
› domainedemiolan.ch

Collex-Bossy

Api'Genève
Pascal Cretard
miel
› apigeneve.ch

Domaine de l'Orcy
Claude Mercier
ferme
› 079 449 10 12

Domaine du Château de Collex
Frédéric Probst
vin
› domaineduchateau.ch

Domaine Girod Frères
Sylvain Girod
ferme
› 022 774 16 97

Jacquat Frères
ferme
› 079 606 46 37

Kim Girardet
viande
› 079 727 06 05

Collonge-Bellerive

Domaine Pilet-Falquet
Christine Pilet-Falquet
vin
› 022 752 12 01

Modbeers
Mirko Odorisio
bière
› ModBeers.ch

Verger St-Maurice
René Dupraz
ferme
› 022 752 32 14

Vesenaz (Collonge-Bellerive)

Jousson Fleurs
Quentin Weideli
fleurs
› joussonfleurs.ch

La Jardinerie Roy
René Roy et fils
plantes
› jardinerieroy.ch

Pépinières de Vésenaz
Eric Menneret
arbres - plantes
› 079 318 80 24

Cologny

Domaine de la Vigne Blanche
Sarah et Roger Meylan
vin
› lavigneblanche.ch

Confignon

Bière du Lac
Michel Wagner
bière
› bieredulac.ch

Corsier

Aux Petits Oignons
Famille Argand-Sirolli
ferme
› AuxPetitsOignons.ch

Domaine des Groubeaux
Yves Kohli
vin
› 079 474 29 92

Le Rucher des Princes
Diane et Eric Anselmetti
miel
› lerucherdesprinces.com

Pépinière des Foulis
Edouard Serex
ferme - épicerie
› pepinieredesfoulis.ch

Dardagny

Artisan du vin
Cédric Delacquis
vin
› Artisan-vin.ch

Clos de la Donzelle
Bernard Vuagnat-Mermier
vin
› closdeladonzelle.ch

Cultures Locales
ferme
› cultureslocales.ch

Domaine de la Planta
Frédéric et Jean-David Gaillard
vin
› domainedelaplanta.ch

Domaine de la Roche 1859
Famille Sandrine Bersier
vin
› roche1859.ch

Domaine des Rothis
Famille Röthlisberger
vin
› domaine-des-rothis.ch

Domaine du Centaure
Claude et Julien Ramu
vin
› domaine-du-centaure.ch

Domaine du Clos des Pins
Marc Ramu
vin
› closdespins.ch

Domaine Dugerdil Dardagny
Sophie Dugerdil
vin
› domaine-dugerdil.ch

Domaine Les Faunes
Frédéric et Ludovic Mistral
vin
› les-faunes.ch

Domaine les Hutins
Emilienne et Guillaume Hutin Zumbach
vin
› domaineleshutins.ch

Stéphane Gros
vin
› stephane-gros.ch

Essertines (Dardagny)

Domaine de Chafalet
Mathurin Ramu
vin
› domainedechafalet.ch

Domaine des Esserts
Sylvain et Damien Ramu
vin
› domainedesesserts.ch

La Plaine (Dardagny)

Via Darda
vin
› viadarda.ch

Malval (Dardagny)

Domaine des Crêts-Malval
Jacques et Roxane Pottu
ferme
› crets-malval.ch

Genève

Brasserie du Mât
bière
› brasseriedumat.mycommerce.shop

Brasserie Glouglou
Christian Andersen
bière
› glouglou.ch

Ferme de Budé
ferme - épicerie
› ferme-de-bude.ch

Fleuriot Fleurs
fleurs - arbres
› fleuriot.ch

Maison de la Pêche
poissons
› capitainerie@etat.ge.ch

Tout Local
Arthur Bristow
ferme - épicerie
› toutlocal.ch

Union Maraîchère de Genève (Pâquis)
épicerie
› umg.ch

Grand-Lancy

Gd Fleurs
Christiane Nea
fleurs
› gd-fleurs.ch

Grand-Saconnex

Brasserie Associative l'Agneau à Trois Pattes
bière
› agneauatroispattes.ch

Gy

Cave de la Chena
Philippe Meylan
vin
› cavedelachena.ch

Domaine de la Guérite
Philippe et Gérald Meylan
vin
› laguerite.ch

Domaine du Chambet
Anthony Fonjallaz
vin
› chambet.ch

Domaine du Clos de la Zone
Robin Vidonne
vin
› closdelazone.ch

Label pomme
Benoît Fonjallaz
fruits
› labelpomme.ch

Petits fruits du marais
Tristan Gabriel
ferme
› petitsfruitsdumarais.ch

Hermance

Domaine du Manoir
Fabienne Naef
vin
› 022 751 10 09

Le relais de la Baronne
Fabienne Naef
gîte
› aupredeleau.ch

Les Potagers de Gaïa
Raphaël Piuz et Hugo Dufour
ferme - épicerie
› potagersdegaia.ch

Jussy

Domaine Château du Crest
Esther Meyer et Cie
vin - gîte
› domaineducrest.ch

Domaine Château l'Evêque
Martine Saucy et Alexandre Mévaux
vin
› chateauleveque.ch

Ferme de Lullier
Famille Wegmuller
ferme - épicerie
› lafermedelullier.ch

Ferme du Monniati
Grégoire Stoky et Quentin Tanner
ferme - épicerie
› lafermedumonniati.ch

Les vins de la Gara
Adeline Wegmuller
vin
› lagara.ch

Les poulets de Jussy
Virginie et Christophe Chenevard
ferme
› pouletdejussy.ch

Centre de Formation Professionnelle de Lullier
ferme - épicerie
› lullier.ch

Pomme de Terre de Jussy
Alexis Vuagnat
ferme
› 022 759 15 38

Laconnex

Domaine de la Rose des Vents
Johan Hutin
vin
› 076 615 72 36

Domaine des Trois-Lacs
Laurent Thévenoz
vin
› domainedestroislacs.ch

Domaine du Château de Laconnex
Maxime et Lucie Dethurens
vin
› chateaudelaconnex.ch

Meinier

Brasseries des Murailles
Nathalie Droz et Philippe Margand
bière
› bmurailles.ch

Cave de l'Ecarlat
Quentin Chenevard
vin
› cave-ecarlat.vin

Ferme de Chenevard
ferme - épicerie
› chenevard-fermebio.ch

Cidrerie de Meinier
Claude Ménétrey
ferme
› cidreriedemeinier.ch

Domaine d'en Bruaz
Grégory Favre
vin
› domainedenbruaz.ch

Domaine de la Renardière
Claire-Lise Boujon
ferme - épicerie
› 078 694 25 56

Domaine de la Tour
Cédric Béné
vin
› 022 750 02 28

Domaine les Crèches
Clément Desbiolles
vin
› 079 423 75 18

Ferme de la Touvière
ferme - épicerie
› touviere.ch

Ferme Jaquet
Marc Jaquet
ferme
› ferme-jaquet.ch

Flavien Desbiolles, DMS
Flavien Desbiolles
ferme - épicerie
› dms-ge.ch

La Vacherie du Carre
Lomée Mevaux et Mathieu Meylan
ferme
› 076 616 19 84

Meyrin

Brasserie la Pièce
Laurent Serex et Raphaël Felix
bière
› lapiece.ch

Coopérative agricole de la Ferme des Vergers
ferme
› fermedesvergers.ch

Domaine de Montfleury
Patrick et Julien Abbe
ferme
› 022 341 14 64

Domaine des Arbères
Francis et Jacqueline Grunder
ferme
› 079 375 27 91

Ferme de Feuillasse
Jean-Pierre et Christophe Stalder
ferme - épicerie
› lafraisiere.ch

Paul-Henri Soler
vin
› 079 746 24 61

Roussillon Fleurs
Rémy Abbt et Lucie Wertz
fleurs - plantes
› leroussillon.ch

Perly-Certoux

Domaine de Quedan
Xavier Bouvier
vin
› domainedequedan.ch

Marché des Mattines
Bernard, Michel et Jeremy Blondin
ferme - épicerie
› mattines.ch

Terre et serre genevoises
Bernard, Claude et Damien Janin
ferme - épicerie
› terreetserregenevoises.ch

Union Maraîchère de Genève (Perly)
épicerie
› umg.ch

Plan-les-Ouates

Brasserie du Virage
bière
› virage.beer

Cave du Rouge-Gorge
Laurent Vu
vin
› cave-du-rouge-gorge.ch

Distillerie Saconnex d'Arve
Nicolas Bloch
ferme
› eaudevie.ch

Gaud fleurs
Pierre-Alain Gaud
fleurs
› gaud-fleurs.ch

Laiteries réunies de Genève
épicerie
› lrgg.ch

Verger d'Arare
ferme
› pomme-geneve.ch

Pregny-Chambésy

Les jardins de Valérie
Antoine Boudraa
ferme
› jardins-de-valerie.ch

Presinge

Domaine de l'Abbaye
Martial et Thomas Läser
ferme - épicerie
› domainedelabbaye.ch

Puplinge

Ferme Gonin
Roland et Serge Gonin
ferme - épicerie
› fermegonin.ch

La ferme de l'enclos
Guillaume et Morgane Breasson
ferme
› lafermedelenclos.com

Taverney Fleurs
Christophe Taverney
fleurs
› chemindesfleurs.ch

Russin

Cave les Baillets
Sandra et Alexandre Cartier
vin
› cavelesbaillets.ch

Domaine des Molards
Michel et Fabien Desbaillet
ferme
› molards.ch

Ferme Pittet
Laurence Duez-Pittet
vin - gîte
› lafermeenchantee.ch

Le Panier de Nicole
Nicole Girardet
ferme - épicerie
› lepanierdenicole.ch

Les Grands Vergers de Russin
Geneviève et Eric Porchet
ferme
› 022 754 13 39

Satigny

Apidae
Tanguy Coustaline
miel
› apidae.ch

Château des Bois
Nicolas Seiler
ferme
› chateaudesbois.ch

Domaine de la Devinière
Camille et Willy Cretegny
vin
› la-deviniere.ch

Domaine du Nant d'Avril
Yves Grolimund
ferme
› nant-davril.ch

Domaine du Paradis
Jérémie Burgdorfer
vin
› domaine-du-paradis.ch

La Cave de Genève
vin
› cavedegeneve.ch

Les Gondettes
Alain Graber
vin
› lesgondettes.ch

Les Miels de Stéphanie
Stéphanie Vuadens
miel
› mielsdestephanie.ch

Les Vallières
Louis et André Serex
vin
› lesvallieres.ch

Novelle - Le Grand Clos
Jean-Michel Novelle
vin
› novelle.wine

Pepinières Jacquet
Aude Jacquet Patry
arbustes - arbres
› jacquet.ch

Bourdigny (Satigny)

Domaine de Champvigny
Raymond Meister
vin
› champvigny.ch

Domaine des Alouettes
Florian et Jean-Daniel Ramu
vin
› domaine-des-alouettes.ch

Domaine des Vignolles
Famille Vulliez
ferme - gîte
› vignolles.ch

Choully (Satigny)

Clos du Château
Lionel et Nathalie Dugerdil
ferme
› closduchateau.ch

Domaine de la Clé de Sol
Daniel Sulliger
vin
› cledesol.ch

Domaine des Abeilles d'Or
René et Laurent Desbaillets
vin
› abeillesdor.ch

Peissy (Satigny)

Cave et domaine les Perrières
Famille Rochaix
vin
› lesperrieres.ch

Cave les Crêtets
Sophie et Philippe Plan
vin
› lescretets.ch

Domaine de la Demoiselle de Peissy
Louis Venica et Martine Roset
vin
› 078 745 16 50

Domaine des Bossons
Eric et Laure Leyvraz
vin
› domaine-des-bossons.com

Domaine des Charmes
Bernard, Anne et Olivier Conne
vin
› domainedescharmes.ch

Domaine des Trois Étoiles
Michel Tuor et Didier Fischer
vin
› trois-etoiles.ch

Domaine Grand'Cour
Jean-Pierre Pellegrin
vin
› 022 753 15 00

Peney (Satigny)

Domaine des Balisiers
Christophe Pillon
vin
› balisiers.ch

Domaine des Pendus
Christian et David Sossauer
vin
› domaine-des-pendus.ch

Soral

Brasserie du Père Jakob
Fabien Claret et Stefan Jakob
bière
› perejakob.ch

Brasserie La Source
bière
› brasserielasource.ch

Cave des Chevalières
Sébastien, Maxime et Eva Dupraz
vin
› cave-des-chevalieres.ch

Domaine de la Mermière
Justine et Christophe Batardon
vin
› mermiere.ch

Domaine des Lolliets
Raphaël Dunand
vin
› lolliets.ch

Domaine du Château de Rougemont
Paul et Annie Dupraz
vin
› chateauderougemont.com

Lionel et Georges Thevenoz
vin
› 022 756 12 00

Samuel Battiaz
vin
› 079 436 57 80

Stéphane et Léo Dupraz
vin
› 076 374 41 00

Troinex

Argos
Vincent Zilioli et Julien Milano
miel
› argos.ch

La maison forte
Famille Bidaux
ferme - épicerie
› maisonforte.ch

Les Jardins de Trajets
Fabien Fogal
ferme - épicerie
› trajets.org

Verdonnet-Bouchet, La Flânerie
Bernard et Bruno Verdonnet
ferme
› verdonnet-bouchet.fr

Verger de Troinex
François-Michel Ormond
ferme
› pommetroinex.ch

Vandoeuvres

Les Bougeries
Michèle et René Stalder
ferme - épicerie
› 022 750 16 05

Vernier

Domaine des Grands-Bois
Nathalie et Marc Zeller
vin
› grands-bois.ch

Le Lignon (Vernier)

Ferme du Lignon
Claude-André Meyer
ferme - épicerie - gîte
› ferme-du-lignon.ch

Versoix

Ferme Courtois
Famille Courtois
ferme - épicerie
› fermecourtois.ch

Ferme de Mâchefer
Hansruedi Roder
ferme
› fermedemachefer.ch

Verger de St-Loup
Michel et Pascal Serex
ferme - épicerie
› pomme.ch

Veyrier

Domaine du Petit-Veyrier
Claudine et Claude Rosset
ferme - épicerie
› 022 784 12 54

Marché à la ferme
Alexandrine et Pierrick Reverdy-Chavaz
ferme - épicerie
› 079 777 41 54

© Genève Terroir / Swiss Wine Genève MMXXIV
Illustration et design : Loris Grillet, kumocorp.ch

Bienvenue !

DE NOMBREUX DOMAINES VOUS ACCUEILLENT
TOUT AU LONG DE L'ANNÉE DANS UN CADRE EXCEPTIONNEL
POUR UN MOMENT UNIQUE D'ÉCHANGES ET DE PARTAGE.

Liste et horaires des caves sur geneveterroir.ch

SWISS WINE GENÈVE

Suisse. Naturellement.